



INSTRUCTIVO DE USO



MODELO: GST:001

IMPORTANTE: Siempre tome la unidad principal GST del cuerpo de la maquina cuando requiera realizar algún ajuste de altura del tubo vertical. Evite tomarlo del tubo vertical central y aflojar la mariposa de sujeción de ese tubo vertical, el peso de la unidad principal podría tomarlo por sorpresa y deslizarse rápidamente hacia abajo corriendo el riesgo de un machucón por gravedad.

NOTAS IMPORTANTES DE PRIMERA CONSIDERACION:

CARGA DE LA BATERIA:

El periodo de carga de la batería es de 8 horas, utilizar el cargador proporcionado en la compra. Cuando requieras cargar la máquina, conecta el cargador a la toma 127vca, el plug del cargador conéctalo directamente al puerto de carga de la maquina en la parte central inferior. El interruptor principal de la maquina deberá estar en la posición ON, de lo contrario no cargará la batería. En cuanto conectes el cargador, escucharas un clic interno en la máquina, **solo debes asegurar que el interruptor principal se encuentre en posición ON mientras cargas tu máquina.**

NO TOCA, EMPUJAR, GOLPEAR o hacer cualquier actividad no necesaria en el sistema de empuje de la pelota. Puedes descalibrar la distancia de recorrido y provocar un mal funcionamiento en tu máquina.

MODO DE USO



1. **Extiende el tripie. En cada pata encontraras un tornillo mariposa de ajuste, afloja cada uno para extender las patas del tripie hasta la altura que se adapte a tu estatura.**



2. **Coloca el modulo principal GST sobre el tripie. Retira la tuerca para poder instalar el módulo. Deberás localizar la posición del módulo, ya que el tripie cuenta con limites mecánicos para evitar que la maquina sobre viaje. Coloca la tuerca nuevamente, no es necesario demasiada fuerza para colocarla, el sistema de autobloqueo no permitirá que la maquina tome una posición no adecuada.**

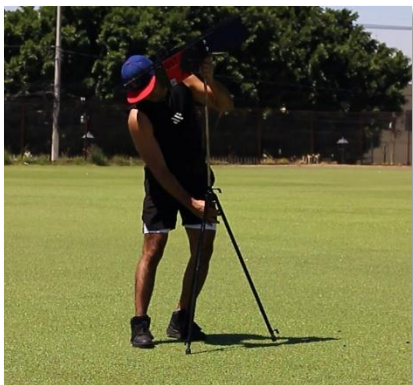

3. **Con el tornillo mariposa del centro vertical del tripie, libera el bloqueo de la extensión vertical para poder extender el modulo aun mas arriba si así lo requieres. RECUERDA SIEMPRE Y EXCLUSIVAMENTE TOMAR EL MODULO POR EL CUERPO PRINCIPAL. Con esto evitaremos que en cuanto liberes el tornillo mariposa, el peso del modulo principal te tome por sorpresa y baje sobre tu mano.**



Coloca un grupo de pelotas sobre la maquina.



ENCIENDE LA MAQUINA



Disfruta